Comune di Cervignano del Friuli
PIANO REGOLATORE GENERALE COMUNALE
Base: 79.
Aggiornamenti: varianti (80),(81),(82),(83),84,85,86,87,88
(N): variante che non modifica questo elaborato

ZONIZZAZIONE

P.1.1) STRASSOLDO - MUSCOLI

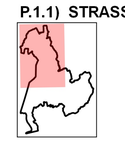

Elaborato modificato

VARIANTE
89

NORD

Planimetria
Scala 1:5000

ARCHIUR Srl UDINE

1

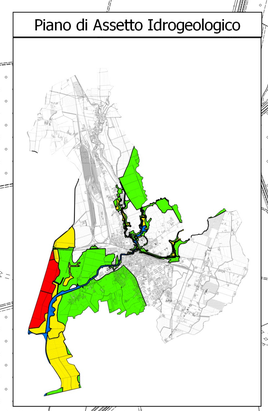

Legenda

- Zone abitative A
- Sottozone A0
- Sottozone A1
- Sottozone A2
- Ville con Parco B0.1
- Sottozone A7
- Zone abitative di completamento B
- Zone abitative di completamento B con punto rosso
- Zone abitative di completamento B con punto asterisco
- Zone abitative di completamento B con tratteggio
- Zone abitative di completamento Bc convenzionata
- Zone B1
- Verde privato VP
- Zone abitative di espansione C - C*
- Ambiti di progettazione unitaria - Aree progetto (Nr)
- Zone industriali ed artigianali di scala regionale D1
- Zone industriali ed artigianali D1/s
- Zone industriali ed artigianali di scala comprensoriale comunale D2 - D2*
- Zone industriali ed artigianali singole esistenti D3
- Zone di interesse agricolo - paesaggistico E4
- Zone di preminente interesse agricolo E5
- Zone di interesse agricolo E6
- Ambiti di riserva E6/1
- Ambiti di tutela ambientale F2
- Ambiti di tutela ambientale F4
- Zone per attrezzature commerciali H2 - H2*
- Zone per attrezzature commerciali esistenti H3
- Zone per attrezzature commerciali HC
- Zone per attrezzature portuali L1
- Zone per attrezzature di interscambio merci N1 1 - Scalo ferroviario 2 - Interporto
- Zone per attrezzature e servizi P - P*

Assistenza e Sanità
- Ss Assistenza disabili
- SSR Servizi sanitari
- CR Casa di riposo
- NP Cimiteri

Cultura, Vita Associativa
- C Edifici per il culto
- DD Uffici amministrativi
- CCS Centro Civico e Sociale
- Cm Centro culturale - Casa della musica
- Ci Cinema

Istruzione
- B Biblioteca
- N Asilo nido
- Sm Scuola materna
- Se Scuola elementare
- SM Scuola media inferiore
- SMS Scuola media superiore
- Spr Scuola privata

Impianti Tecnologici
- PT Poste
- VVF Caserma Vigili del Fuoco
- ST Servizio Tecnologico

Verde, sport e spettacoli all'aperto
- V Verde di connessione, arredo urbano, nucleo elementare, di quartiere
- PU Parco Urbano
- S Attrezzature per lo sport
- Sp Attrezzature Private

Viabilità e Trasporti
- P Parcheggio di relazione
- PM Parcheggi di interscambio o multipiano
- T Stazione autolinee

- Zone P - ERSA
- Zona Pb - Caserma VVF
- Ambito insediativo "Rossato"
- Viabilità strutturale obbligatoria
- Spazi Pedonali
- Percorsi pedonali
- 1.a.1 - Viabilità
- 1.a.1 - Viabilità di progetto
- 1.a.3 - Vincolo - Stradale
- 1.a.4 - Zona Ferroviaria
- 1.a.4 - Vincolo - Ferroviario
- 1.a.5 - Piste ciclabili
- 2 - Corsi d'acqua vincolati
- 2 - Corsi d'acqua non vincolati
- 2 - Vincolo - Acque pubbliche vincolate
- 4 - Vincolo - Cimiteriale
- GAS 5 - Gasdotto
- GAS 5 - Gasdotto di progetto
- Enel. 5 - Elettrodotto
- 5 - Fascia di rispetto - Elettrodotto
- 5 - Fascia di rispetto - Metanodotto
- 5 - Fascia di rispetto - Deposito gas liquefatti
- Ambito Progetto sistemazioni ambientali e paesaggistiche del fiume Ausa e del suo intorno
- Edifici rurali con valore documentario e di immagine ambientale
- Vincoli di facciata - Conservazione
- Vincoli di facciata - Allineamento
- Vincoli di facciata - Conservazione e/o ricomposizione
- Icone ed affreschi da conservare
- Protezione delle alberature Monumenti naturali - Acero campestre
- Impianti di distribuzione stradale di carburante
- Regime delle acque esondabili
- Localizzazione degli impianti fotovoltaici
- Prato Stabile

Limiti
- P.R.P.C - Vigente (Nr) Numero PRPC
- P.R.P.C - Nuova realizzazione
- comune

Piano di Assetto Idrogeologico Regionale
- Aree fluviali
- P1 (pericolosità moderata)
- P2 (pericolosità media)
- P3 (pericolosità elevata)