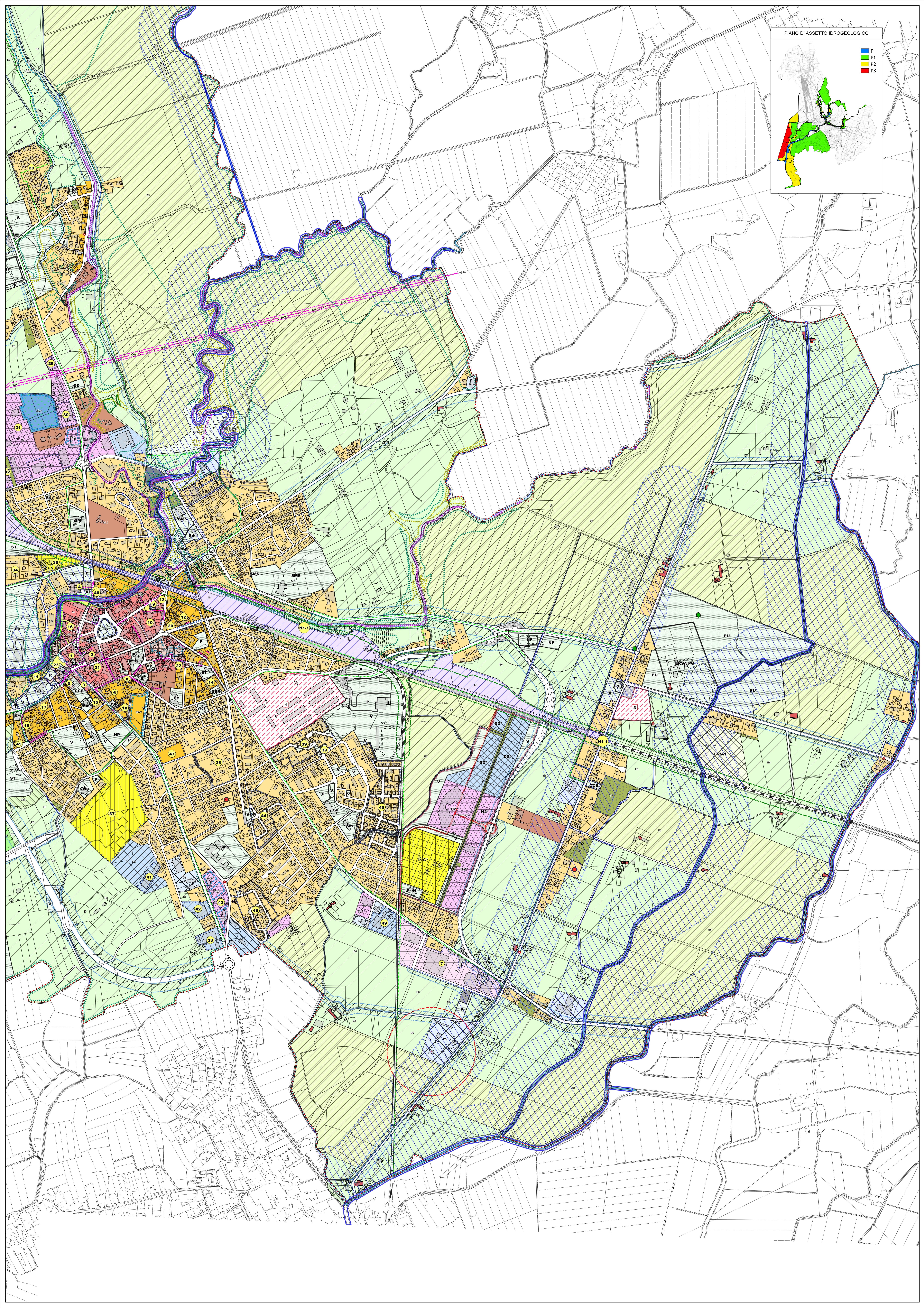

Comune di Cervignano del Friuli
PIANO REGOLATORE GENERALE COMUNALE
Base: 79.
Aggiornamenti: varianti (80), (81), (82), (83), 84, 85, 86, 87, 88, 89, 90, 91, 92.
(N): variante che non modifica questo elaborato.

ZONIZZAZIONE

P.1.2) CERVIGNANO EST - SCODOVACCA

Planimetria, scala 1: 5 000

ARCHIUR Srl UDINE

Firmato digitalmente da Saccon Fabio
Data: 2022.09.01 14:16:33 +02'00'

LEGENDA

ZONE ABITATIVE A
SOTTOZONE A0
SOTTOZONE A1
SOTTOZONE A2
VILLE CON PARCO B0.1
SOTTOZONE A7
ZONE ABITATIVE DI COMPLETAMENTO B
● ZONE ABITATIVE DI COMPLETAMENTO B CON PUNTO ROSSO
* ZONE ABITATIVE DI COMPLETAMENTO B CON PUNTO ASTERISCO
ZONE ABITATIVE DI COMPLETAMENTO B CON TRATTEGGIO
ZONE ABITATIVE DI COMPLETAMENTO BC CONVENZIONATA
ZONE B1
VERDE PRIVATO VP
ZONE ABITATIVE DI ESPANSIONE C - C*
AMBITI DI PROGETTAZIONE UNITARIA - AREE DI PROGETTO Nr
ZONE INDUSTRIALI ED ARTIGIANALI DI SCALA REGIONALE D1
ZONE INDUSTRIALI ED ARTIGIANALI D1/s
ZONE INDUSTRIALI ED ARTIGIANALI DI SCALA COMPRENSORIALE COMUNALE D2-D2*
ZONE INDUSTRIALI ED ARTIGIANALI SINGOLE ESISTENTI D3
ZONE DI INTERESSE AGRICOLO - PAESAGGISTICO E4
ZONE DI PREMINENTE INTERESSE AGRICOLO E5
ZONE DI INTERESSE AGRICOLO E6
AMBITI DI RISERVA E6/1
AMBITI DI TUTELA AMBIENTALE F2
AMBITI DI TUTELA AMBIENTALE F4
ZONE PER ATTREZZATURE COMMERCIALI H2 - H2*
ZONE PER ATTREZZATURE COMMERCIALI ESISTENTI H3
ZONE PER ATTREZZATURE COMMERCIALI HC
ZONE PER ATTREZZATURE PORTUALI PN
ZONE PER ATTREZZATURE DI INTERSCAMBIO MERCI N1 1 - SCALO FERROVIARIO 2 - INTERPORTO
ZONE MISTE O
ZONE PER ATTREZZATURE E SERVIZI P - P*

ASSISTENZA E SANITÀ
Ss Assistenza disabili
SSR Servizi sanitari
CR Casa di riposo
NP Cimiteri
NP* Cimitero degli animali
AA Attrezzature per animali di affezione

CULTURA, VITA ASSOCIATIVA
B Biblioteca
C Edifici per il culto
DD Uffici amministrativi
CCS Centro Civico e Sociale
Cm Centro culturale - Casa della musica
Ci Cinema - Teatro
PT Poste
VVF Caserma vigili del fuoco

ISTRUZIONE
N Nido dell'infanzia
Sm Scuola dell'infanzia
Se Scuola primaria
SM Scuola secondaria di primo grado
SMS Scuola secondaria di secondo grado
Spr Scuola privata

IMPIANTI TECNOLOGICI
ST Servizio Tecnologico

VERDE, SPORT E SPETTACOLI ALL'APERTO
V Verde di connettivo, arredo urbano, nucleo elementare, di quartiere
PU Parco Urbano
S Attrezzature per lo sport
Sp Attrezzature Private

VIABILITÀ E TRASPORTI
P Parcheggio di relazione
PM Parcheggi di interscambio o multipiano
T Stazione autolinee

ZONE P - ERSA
ZONA Pb - Caserma VVF
AMBITO INSEDIATIVO "ROSSATO"
VIABILITÀ STRUTTURALE OBBLIGATORIA
SPAZI PEDONALI
PERCORSI PEDONALI
1.a.1 - VIABILITÀ
1.a.1 - VIABILITÀ DI PROGETTO
1.a.3 - VINCOLO STRADALE
1.a.4 - ZONA FERROVIARIA
1.a.4 - VINCOLO FERROVIARIO
1.a.5 - PISTE CICLABILI
2 - CORSI D'ACQUA VINCOLATI
2 - CORSI D'ACQUA NON VINCOLATI
2 - VINCOLO - ACQUE PUBBLICHE VINCOLATE
VINCOLO - CIMITERIALE
GAS 5 - GASDOTTO
GAS 5 - GASDOTTO DI PROGETTO
EneL 5 - ELETTRODOTTO
5 - FASCIA DI RISPETTO - ELETTRODOTTO
5 - FASCIA DI RISPETTO - METANODOTTO
5 - FASCIA DI RISPETTO - DEPOSITO DI GAS LIQUEFATTI
AMBITO PROGETTO SISTEMAZIONI AMBIENTALI E PAESAGGISTICHE DEL FIUME AUSA E DEL SUO INTORNO
EDIFICI RURALI CON VALORE DOCUMENTARIO E DI IMMAGINE AMBIENTALE
VINCOLI DI FACCIATA - CONSERVAZIONE
VINCOLI DI FACCIATA - ALLINEAMENTO
VINCOLI DI FACCIATA - CONSERVAZIONE E/O RICOMPOSIZIONE
ICONE E AFFRESCHI DA CONSERVARE
PROTEZIONE DELLE ALBERATURE - MONUMENTI NATURALI
IMPIANTI DI DISTRIBUZIONE CARBURANTE
REGIME DELLE ACQUE ESONDABILI
LOCALIZZAZIONE DEGLI IMPIANTI FOTOVOLTAICI
N AREE SOTTOPOSTE AD ANALISI DI RISCHIO INQUINAMENTO
PRATO STABILE

LIMITI
P.R.P.C - VIGENTE
Nr Numero PRPC
P.R.P.C - NUOVA REALIZZAZIONE
COMUNE

PIANO DI ASSETTO IDROGEOLOGICO REGIONALE
AREE FLUVIALI
P1 (PERICOLOSITÀ MODERATA)
P2 (PERICOLOSITÀ MEDIA)
P3 (PERICOLOSITÀ ELEVATA)
LIMITE DI ALVEO DI FIUME / CORSO D'ACQUA COME INDICATO DAL PPR